Heißluftofen AT230-MDI S

- Modernes Design:
  - ✓ Mit hochwertiger Beschichtung in Schwarz
  - ✓ Edler seidenmatter Look

- Art der Einschübe: Quer
  - ✓ Format: 1/1 GN
  - ✓ Anzahl: 4

- Funktionen:
  - ✓ Umluft
  - ✓ Grillfunktion
  - ✓ Beschwadung

- Einfaches Bestücken durch seitlichen Türanschlag
- Auflageschienen herausnehmbar
- Abgerundete Backkammer
- Doppeltürverglasung

Beschreibung

Der AT230-MDI S vereinfacht das Bestücken der Backkammer dank des seitlichen Türanschlages. Durch das Vereinen der bewährten AT Features mit der zusätzlichen Grillfunktion und Beschwadung, bleiben hier keine Wünsche offen. Für höchsten Bedienkomfort sorgt die intuitive Bartscher MDI-Steuerung mit einer schnellen und unkomplizierten Regulierung von Temperatur und Zeit.

Features

• Grillleistung:	2.4 kW
• Anzahl Garprogramme:	1
• Anzahl Garphasen:	1
• Anzahl Lüfter:	2
• Lüftergeschwindigkeit:	1 Stufe
• Serie:	AT
• Schutzart:	IPX3
• Material Garraum:	Edelstahl
• Farbe:	Schwarz, matt
• Maße innen:	B 560 x T 380 x H 350 mm
• Art der Einschübe:	Quer
• Anzahl Einschübe:	4
• Format Einschübe:	1/1 GN
• Abstand zwischen den Einschüben:	75 mm
• Funktionen:	Umluft Grill-Funktion Beschwadung

▶ Weiter auf der nächsten Seite

Heißluftofen AT230-MDI S

• Temperaturbereich:	50 °C bis 300 °C
• Temperaturregelung:	Thermostatisch in 1 °C-Schritten
• Aufheizzeit:	Ca. 12 Minuten (150°C)
• Timer:	Ja
• Zeiteinstellung:	1 bis 120 Minuten
• Steuerung:	MDI-Knebel
• LED-Anzeige:	Temperatur Zeit
• Thermostat:	Ja
• Kontrollleuchte:	Ein/Aus Aufheizen Timer
• Ein-/Ausschalter:	Ja
• Innenbeleuchtung:	Ja
• Wasseranschluss:	3/4"
• Eigenschaften:	Abgerundete Backkammer Auflageschienen herausnehmbar Doppeltürverglasung Einfaches Bestücken durch seitlichen Türanschlag Knebel mit Digital-Anzeige für Temperatur und Zeit Memory-Funktion Mögliche Pausierung des Garprozesses über Temperaturregler Signalton nach Ablauf der Zeit (1 - 120 Minuten)
• Inklusive:	1 Rost 1 GN-Behälter 1 Zulaufschlauch
• Anschlusswert:	3 kW | 230 V | 50/60 Hz
• Geräteanschluss:	Steckerfertig
• Material:	Edelstahl, beschichtet
• Wichtiger Hinweis:	-
• Maße:	B 700 x T 675 x H 560 mm
• Gewicht:	49,5 kg

Heißluftofen AT230-MDI S

Ergänzungsprodukte

Intensiv-Kraftreiniger F1L

- Bestellmengeneinheit: 1 Karton (6 Flaschen)

Art.-Nr. 173280
GTIN 4015613773353

Topfhandschuhe 370

- Eigenschaften: Mit Flammschutz, Mit Aufhänger, Stoffdichte: 640 g/m²
- Farbe: Schwarz
- Waschbar: Nein
- Hitzebeständig bis: 250 °C
- Länge: 370 mm

Art.-Nr. A500511
GTIN 4015613735474

Topfhandschuhe 300

- Eigenschaften: Mit Flammschutz, Mit Aufhänger, Stoffdichte: 640 g/m²
- Farbe: Schwarz
- Waschbar: Nein
- Hitzebeständig bis: 250 °C
- Länge: 300 mm

Art.-Nr. A500510
GTIN 4015613735467

Topfhandschuhe 420

- Eigenschaften: Mit Flammschutz, Mit Aufhänger, Stoffdichte: 640 g/m²
- Farbe: Schwarz
- Waschbar: Nein
- Hitzebeständig bis: 250 °C
- Länge: 420 mm

Art.-Nr. A500512
GTIN 4015613735481

Technische Änderungen vorbehalten.

Heißluftofen AT230-MDI S

Ergänzungsprodukte

Kraftreiniger F1L

- Bestellmengeneinheit: 1 Karton (6 Flaschen)
- Ausgelegt für: Manuelle Reinigung stark verschmutzter Oberflächen
  Grill-, Ofen- und Kombidämpferreinigung (ohne Reinigungssystem)
  Herde, Dunstabzugshauben, Kippbratpfannen etc.

Art.-Nr. 173278
GTIN 4015613773346

Topfhandschuhe 600

- Eigenschaften: Mit Flammschutz
  Mit Aufhänger
  Stoffdichte: 640 g/m²
- Farbe: Schwarz
- Waschbar: Nein
- Hitzebeständig bis: 250 °C
- Länge: 600 mm

Art.-Nr. A500513
GTIN 4015613735498

Garkorb 110

STAINLESS STEEL

- Gastronorm: 1/1 GN
- Maße Korb: B 490 x T 275 x H 50 mm
- Inhalt: 7 Liter
- Material: Edelstahl
- Wichtiger Hinweis: -
- Maße: B 536 x T 326 x H 61 mm
- Gewicht: 1,1 kg

Art.-Nr. 900300
GTIN 4015613788111

Grillplatte 5300

- Gastronorm: 1/1 GN
- Ausführung Bratfläche: Rautiert
- Mit Saftrinne: Ja
- Material: Aluminiumguss
- Wichtiger Hinweis: -
- Maße: B 530 x T 325 x H 15 mm
- Gewicht: 2,8 kg

Art.-Nr. 106576
GTIN 4015613660783

Technische Änderungen vorbehalten.

Heißluftofen AT230-MDI S

Ergänzungsprodukte

Untergestell AT211-220-230

- Anzahl Einschübe: 4
- Art der Einschübe: Quer
- Format Einschübe: 1/1 GN
  530 x 580 mm
- Farbe: Silber

Art.-Nr. 115087
GTIN 4015613874326

Backtrennspray 500ml DS

- Inhalt / Dose: 500 ml
- Bestellmengeneinheit: 1 Karton à 6 Dosen (Mindestbestellmenge 2 Kartons)
- Ausgelegt zum: Einfetten von Formen, Blechen, Pfannen und Waffeleisen
- Material: 100 % pflanzliche Öle
- Wichtiger Hinweis: -

Art.-Nr. 173060
GTIN 4015613498515

Backblech 1/1-AL

- Gastronorm: 1/1 GN
- Lochung: Nein
- Materialstärke: 1.5 mm
- Rand: 4 Seiten, Umschlag
- Silikonbeschichtung: Nein
- Temperaturbeständig bis: 260 °C
- Material: Aluminium

Art.-Nr. 100426
GTIN 4015613734743

Lochblech 1/1-AL

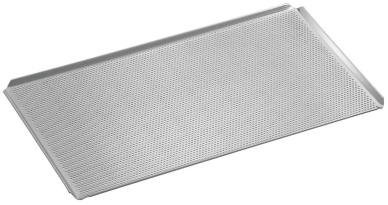

- Durchmesser Lochung: 3 mm
- Gastronorm: 1/1 GN
- Lochung: Ja
- Materialstärke: 1.5 mm
- Rand: 4 Seiten, Umschlag
- Silikonbeschichtung: Nein
- Temperaturbeständig bis: 260 °C

Art.-Nr. 100427
GTIN 4015613734750

Technische Änderungen vorbehalten.

Heißluftofen AT230-MDI S

Ergänzungsprodukte

Lochblech 1/1-SI

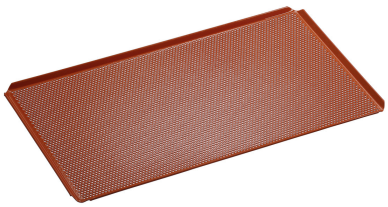

- Durchmesser Lochung: 3 mm
- Gastronorm: 1/1 GN
- Lochung: Ja
- Materialstärke: 1.5 mm
- Rand: 4 Seiten, Umschlag
- Silikonbeschichtung: Ja
- Temperaturbeständig bis: 260 °C

Art.-Nr. 100428
GTIN 4015613734767

Kochpergament 1/1 GN

- Bestellmengeneinheit: 1 Karton (500 Bögen)
- GN-fähig: Ja
- Format je Bogen: 1/1 GN, B 530 x T 325 mm
- Hitzebeständig bis: 220 °C
- Material: Papier
- Wichtiger Hinweis: -
- Maße: B 530 x T 325 x H 1 mm

Art.-Nr. 150687
GTIN 4015613711423

Toastzange 100

STAINLESS STEEL

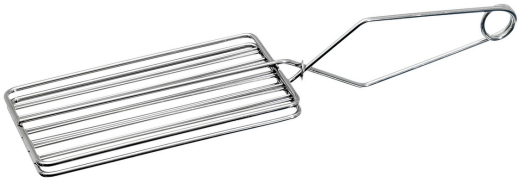

- Material: Edelstahl
- Wichtiger Hinweis: -
- Maße: B 101 x T 340 x H 70 mm
- Gewicht: 0,24 kg

Art.-Nr. A151301
GTIN 4015613753119

Blech 1/1GN, 20 mm

CNS 18/10

- Inhalt: 3.5 Liter
- Stapelbar: Ja
- Ausführung: Ohne Perforation
- Verstärkter Rand: Ja
- Eigenschaften: -
- Oberfläche: Seidenmatt
- Tiefe Behälter: 20 mm

Art.-Nr. A101185
GTIN 4015613271729

Technische Änderungen vorbehalten.

Heißluftofen AT230-MDI S

Ergänzungsprodukte

GN Rost 1/1, CNS

CNS 18/10

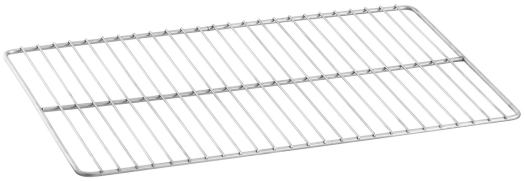

• Serie:	Top Line
• Norm:	EN 631
• Gastronorm:	1/1 GN
• Material:	CNS 18/10
• Wichtiger Hinweis:	-
• Maße:	B 325 x T 530 x H 10 mm
• Gewicht:	0,94 kg

Art.-Nr. A101091
GTIN 4016098175250

Technische Änderungen vorbehalten.