Untergestell AT211-220-230

▶ Ausgelegt für:
- ✓ Heißluftofen AT211-MDI
- ✓ Heißluftofen AT220-MDI
- ✓ Heißluftofen AT230-MDI

▶ 4 Einschübe
- ✓ Format: 1/1 GN oder 530 x 580 mm

▶ Mit Grundboden

Beschreibung

Komfort im Arbeitsalltag: Das speziell für die Heißluftöfen AT211-MDI, AT220-MDI und AT230-MDI entwickelte Untergestell bringt die Geräte auf die perfekte Arbeitshöhe. 4 Einschübe bieten zudem großzügigen Stauraum für Bleche und Behälter im 1/1 GN-Format.

Features

• Anzahl Einschübe:	4
• Art der Einschübe:	Quer
• Format Einschübe:	1/1 GN 530 x 580 mm
• Farbe:	Silber
• Ausgelegt für:	Heißluftofen AT211-MDI Heißluftofen AT220-MDI Heißluftofen AT230-MDI
• Grundboden:	Ja
• Füße höhenverstellbar:	Nein
• Anlieferungszustand:	Bausatz (einfache Montage)
• Material:	Edelstahl
• Wichtiger Hinweis:	-
• Maße:	B 700 x T 600 x H 880 mm
• Gewicht:	19,8 kg

STAINLESS STEEL
Technische Änderungen vorbehalten.
Art.-Nr. 115087
GTIN 4015613874326

Untergestell AT211-220-230

Ergänzungsprodukte

Garkorb 110

STAINLESS STEEL

Gastronorm:	1/1 GN
Maße Korb:	B 490 x T 275 x H 50 mm
Inhalt:	7 Liter
Material:	Edelstahl
Wichtiger Hinweis:	-
Maße:	B 536 x T 326 x H 61 mm
Gewicht:	1,1 kg

Art.-Nr. 900300
GTIN 4015613788111

GN-Behälter, 1/1, T65

CNS 18/10

Inhalt:	9 Liter
Stapelbar:	Ja
Ausführung:	Ohne Perforation
Verstärkter Rand:	Nein
Eigenschaften:	-
Oberfläche:	Glänzend
Tiefe Behälter:	65 mm

Art.-Nr. A121065
GTIN 4016098162755

GN-Behälter 1/1, T20

CNS 18/10

Inhalt:	3.4 Liter
Stapelbar:	Ja
Ausführung:	Ohne Perforation
Verstärkter Rand:	Nein
Eigenschaften:	-
Oberfläche:	Glänzend
Tiefe Behälter:	20 mm

Art.-Nr. A121025
GTIN 4016098166722

GN-Behälter, 1/1 GN,T65, Basic Line

CNS

Inhalt:	9 Liter
Stapelbar:	Ja
Ausführung:	Ohne Perforation
Verstärkter Rand:	Nein
Oberfläche:	Seidenmatt
Tiefe Behälter:	65 mm
Serie:	Basic Line

Art.-Nr. 711065
GTIN 4015613695587

Technische Änderungen vorbehalten.

Untergestell AT211-220-230

Ergänzungsprodukte

GN-Behälter, 1/1 GN, T20, Basic Line

Inhalt:	3.4 Liter
Stapelbar:	Ja
Ausführung:	Ohne Perforation
Verstärkter Rand:	Nein
Oberfläche:	Seidenmatt
Tiefe Behälter:	20 mm
Serie:	Basic Line

Art.-Nr. 711020
GTIN 4015613695556

Lochblech 1/1-SI

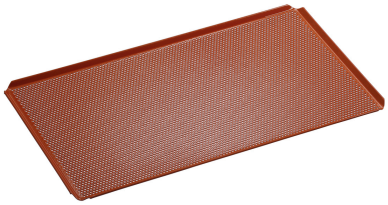

Durchmesser Lochung:	3 mm
Gastronorm:	1/1 GN
Lochung:	Ja
Materialstärke:	1.5 mm
Rand:	4 Seiten, Umschlag
Silikonbeschichtung:	Ja
Temperaturbeständig bis:	260 °C

Art.-Nr. 100428
GTIN 4015613734767

Lochblech 1/1-AL

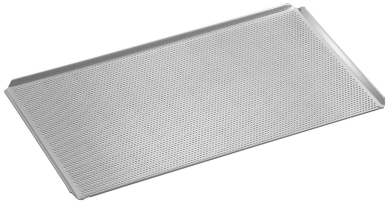

Durchmesser Lochung:	3 mm
Gastronorm:	1/1 GN
Lochung:	Ja
Materialstärke:	1.5 mm
Rand:	4 Seiten, Umschlag
Silikonbeschichtung:	Nein
Temperaturbeständig bis:	260 °C

Art.-Nr. 100427
GTIN 4015613734750

Backblech 1/1-AL

Gastronorm:	1/1 GN
Lochung:	Nein
Materialstärke:	1.5 mm
Rand:	4 Seiten, Umschlag
Silikonbeschichtung:	Nein
Temperaturbeständig bis:	260 °C
Material:	Aluminium

Art.-Nr. 100426
GTIN 4015613734743

Technische Änderungen vorbehalten.