

1400

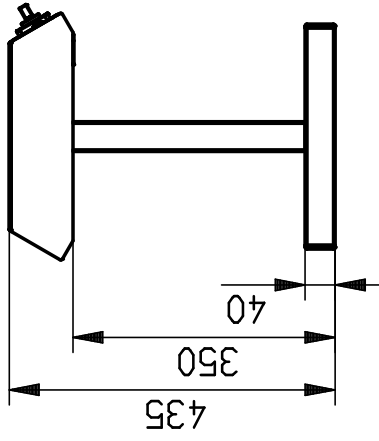

Elektrische
Zuleitung ca. 2 m

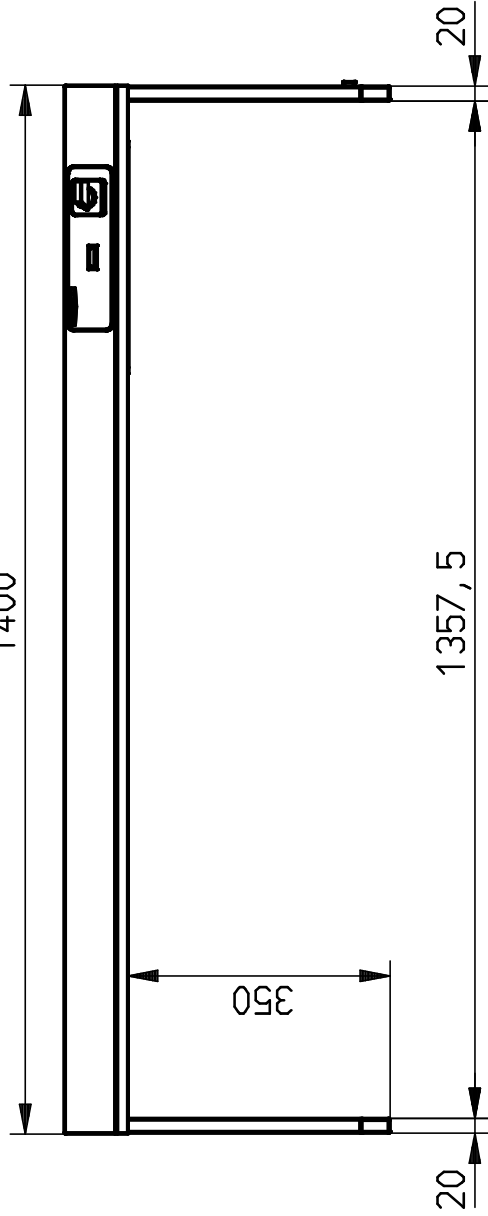
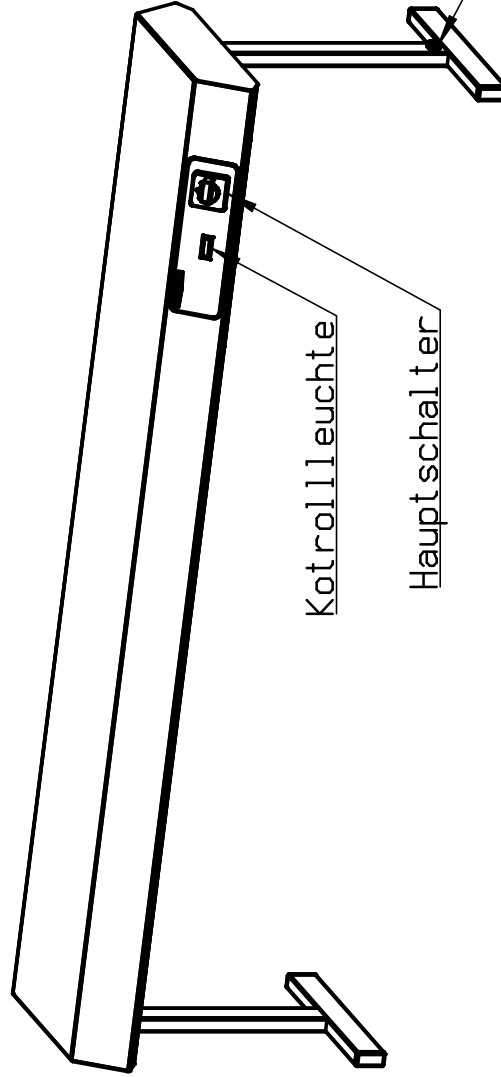

Hinweis:

- Elektrischer Anschluss:
230 V AC / 1,2 kW
- drei zonenweise schaltbare
Wärmestrahler à 400 W

		Format:	Maßstab: 1:10	Werkstoff:	Blechdicke:	mm
Erstellt	Datum	Name	Teilebenennung: Wärmbrücke 27140			
Geprüft	01.07.2016	Gelher	Teilebenennung2:			
Freigebe	01.07.2016	Gelher	L-B-H: 1400.0 - 330.00 - 435.00			
Norm			Dokumentnummer: ZNR-00085435			
Schalt-Apparatebau GmbH & Co.KG Zehnhäuser Weg 4 · 56479 Bad Marienberg Telefon ++49(0)2661-9868-0 Telefax ++49(0)2661-9868-28			Teilenummer: B1050			
a Produkt überarbeitet	29.08.2017	Technik2	Blatt: 1			
Index	Änderung	Datum	Original : Ersatz für:			